



# **JKU ZAHLEN UND FAKTEN 2015 – 2023**

**Linz, 19. September 2023**

# JKU ZAHLEN UND FAKTEN

## 2015-2023

- Lehrstühle: 140 Professor\*innen ernannt
- Anzahl der Lehrstühle: Erhöhung um 70 % (von 126 auf 215)
- Anzahl der Studierenden: 25 % Anstieg (von 19.400 auf 24.300)
- Internationale Studierende: 64 % Anstieg (von 2.500 auf 4.100)
- Prüfungsaktive Studien:
  - MINT: Anstieg um 42,7 %
  - Informatik/AI: Anstieg um 177 %

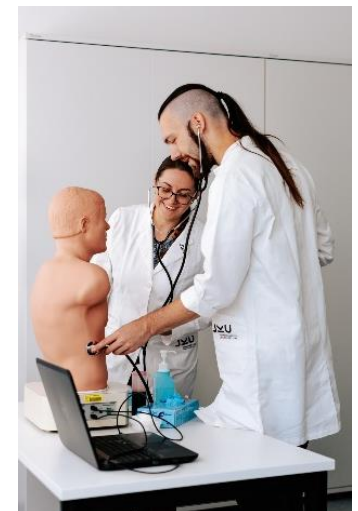

# JKU ZAHLEN UND FAKTEN 2015-2023

- Dreijähriges „Globalbudget“:
  - Erhöhung um 328 Millionen Euro
  - von € 312 Mio. auf € 640 Mio.
  - Steigerung um 105 %
- Drittmittelzuwachs: Anstieg um 18 %
- Errichtung von 6 interdisziplinären Matrixorganisationen:
  - Linz Institute of Technology
  - Linz School of Education
  - Business School
  - Kurt Rothschild School of Economics & Statistics
  - School of Social Sciences and Humanities
  - Linz Institute of Transformative Change

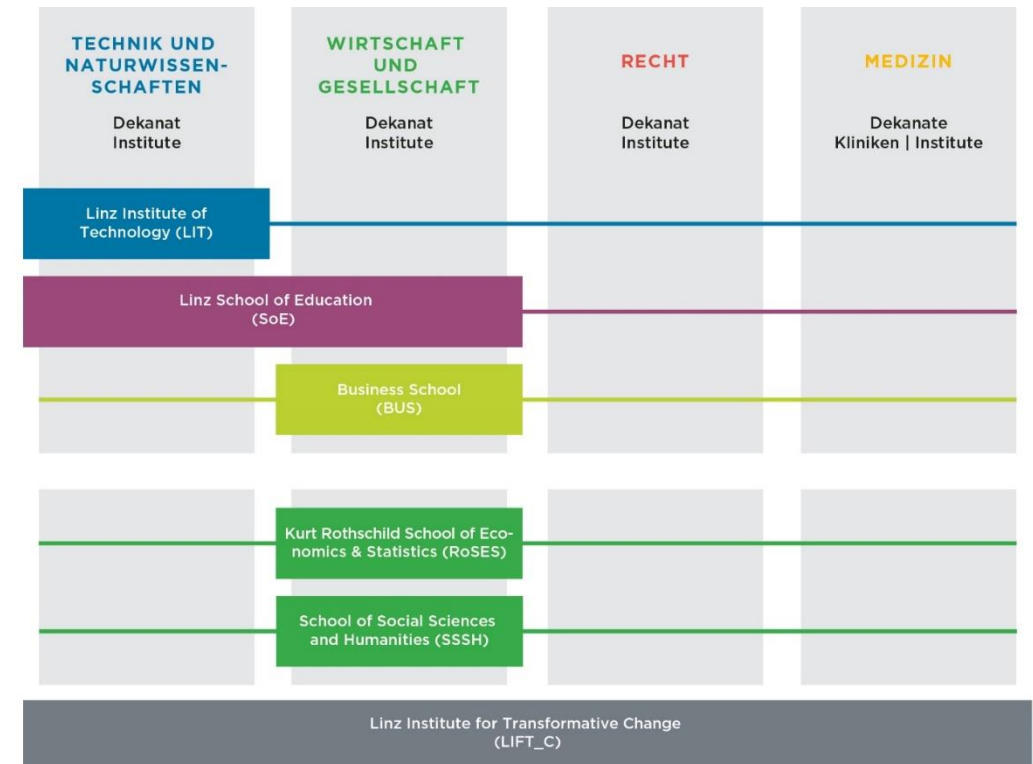

# JKU ZAHLEN UND FAKTEN

## 2015-2023

- LIT Open Innovation Center:
  - 8.000 Quadratmeter Freifläche und Pilotfabrik für Recycling im Industrie 4.0-Standard (Twin Transition)
- Linz Institute of Technology (LIT):
  - 6 eigene Lehrstühle
  - 8 interdisziplinäre Forschungslabore
  - 11 universitätsinterne Calls
- 15 Spin-offs im MINT-Bereich



# JKU ZAHLEN UND FAKTEN

## 2015-2023

- 2x Campus:
  - Eröffnung Medizinischer Campus
  - Erweiterung des Hauptcampus  
(Science Park 4 und 5, Kepler Hall, Learning Center, Somnium, Zirkus des Wissens, TeichWerk, LIT OIC, Renovierung Festsaal und Hörsäle, House of Schools 1 und Parkhaus)
- Medizinische Fakultät
  - von 60 auf 1.500 Studierende
  - 1 auf 21 Lehrstühle
  - 10 auf 500 Lektor\*innen
  - 500 auf 12.500 Quadratmeter



# JKU ZAHLEN UND FAKTEN

## 2015-2023

### Künstliche Intelligenz

- Erstes AI-Studium Europas
  - Bachelor und Master: 1.500 Studierende, insbesondere überregional und international
- LIT AI Lab
  - Forschungszentrum für Künstliche Intelligenz sowie deren industrielle Anwendungen
  - Kernthemen: Wahrnehmen, Lernen, Denken
- Rufabwehr bei mehreren Professuren

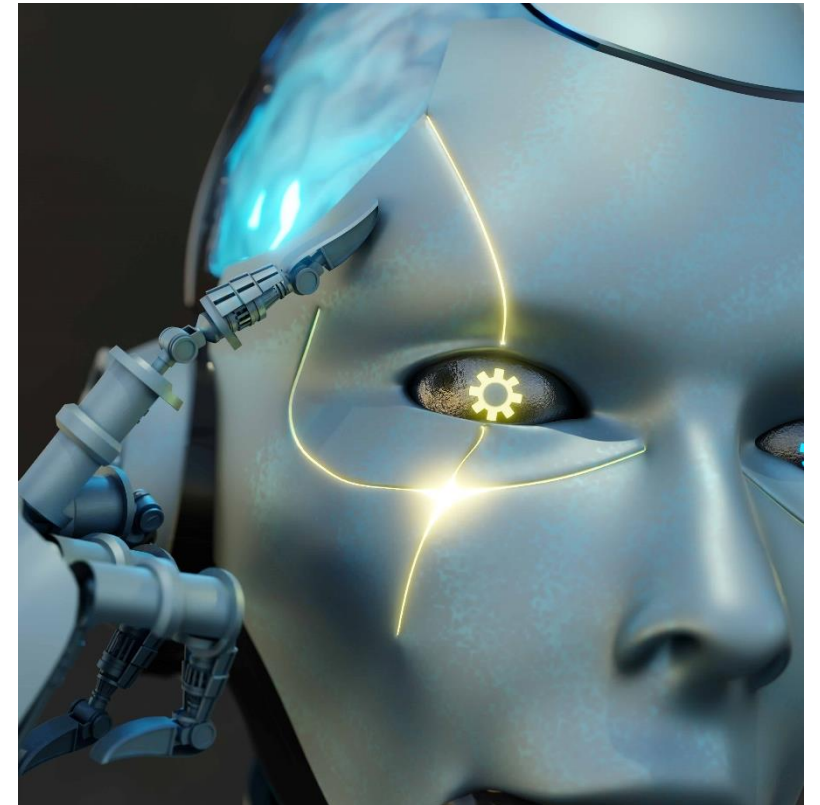

# JKU ZAHLEN UND FAKTEN 2015-2023

## Allianz zwischen Wissenschaft, Kunst und Kultur

- Transformation Studies: Art x Science
  - Neues Studium
  - universitätsübergreifendes Institut
  - in Kooperation mit dieAngewandte –  
Universität für angewandte Kunst Wien
- Zirkus des Wissens
- Kepler Salon
- Ars Electronica

